



Curta Duração Aplicações de Inteligência Artificial – ChatGPT e Correlatos

Bem-vindo ao Ecossistema FIA Business School

Criada em 1980 no âmbito do Departamento de Administração da FEA/USP, a FIA Business School integra um ecossistema que une educação, consultoria e pesquisa para formar líderes capazes de agir com profundidade, rigor e visão de futuro. Reconhecida nacional e internacionalmente, somos uma escola de negócios que não se contenta com o superficial. Conectamos conhecimento e ação para transformar teoria em prática, pensamento crítico em resultados e decisões em impacto consistente. Assim, o conhecimento se torna uma ferramenta real de transformação para profissionais, organizações e a sociedade.

Sobre o curso

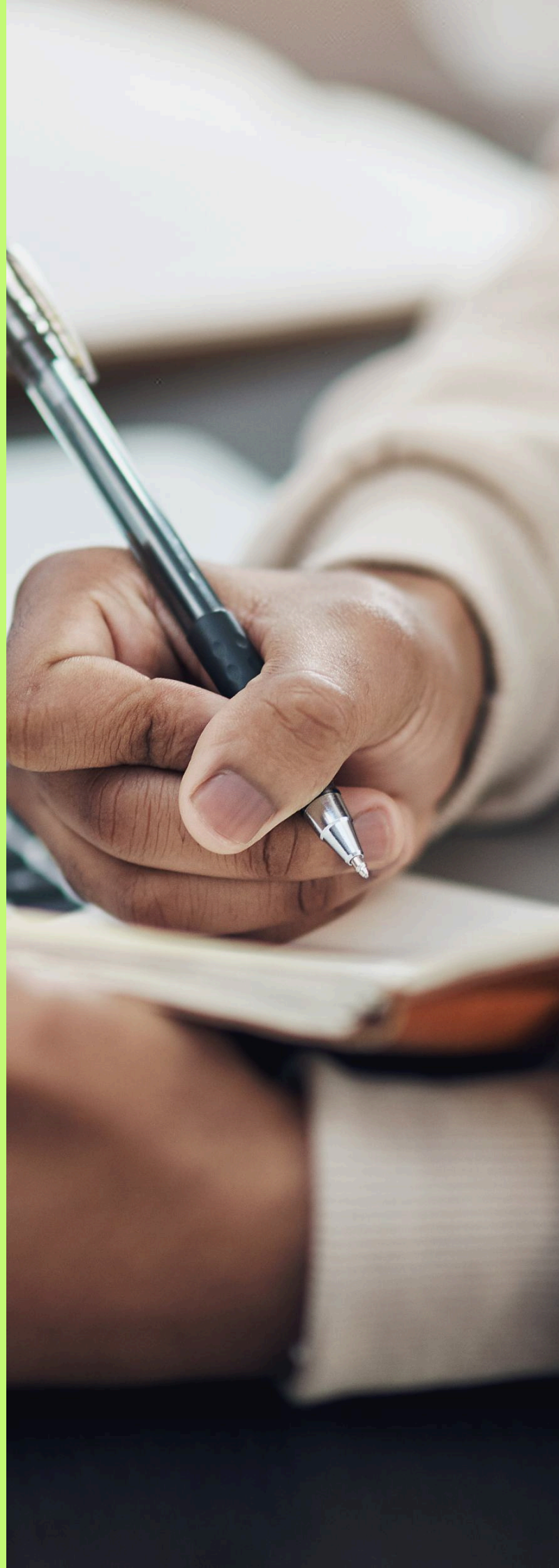

Objetivo -

- Apresentar o conceito ChatGPT;
- Apresentar a importância do ChatGPT para a tomada de decisão;
- Destacar as vantagens, desvantagens e desafios do uso do ChatGPT.

Perfil do Aluno -

Profissionais de diversas áreas que desejam utilizar o ChatGPT para aplicações nos negócios.

Corpo Docente -

O corpo docente conta com professores altamente capacitados com experiência no mundo corporativo. Nos critérios de seleção do corpo docente, são priorizadas sua qualificação e experiências profissionais, de maneira que o curso permita não somente a transmissão de conhecimentos, mas também experiências enriquecedoras para os alunos.

Metodologia -

- As aulas na modalidade EaD ao vivo são transmitidas por meio de uma plataforma digital que permite contato em tempo real entre alunos e professor;
- Todas as aulas terão a presença de um professor titular com apoio de pelo menos um monitor;
- Os conceitos são apresentados por meio de exemplos e exercícios;
- São utilizados diversos recursos tecnológicos para o melhor entendimento dos conceitos;
- Todas as aulas são gravadas e permanecem disponíveis em nossa biblioteca digital até o final do curso.

Requisitos para EaD ao Vivo -

Requisitos MEC

Caso haja determinação legal para aplicação de avaliação presencial, ela será realizada em uma das unidades educacionais da FIA, em São Paulo - SP.

Requisitos para Acompanhar o Curso

- Conexão com a internet - banda larga com ou sem fio com pelo menos 1MB de velocidade final para acompanhar as aulas ao vivo e para a realização de exercícios;
- Computador com configuração mínima: Dual Core 2Ghz ou superior (i3/i5/i7 ou AMD equivalente) com no mínimo 8GB de RAM;
- Os navegadores recomendados são Internet Explorer 11+, Edge 12+, Firefox 27+, Chrome 30+ ou Safari +7;
- Permissão de administrador da máquina.

Matriz Curricular

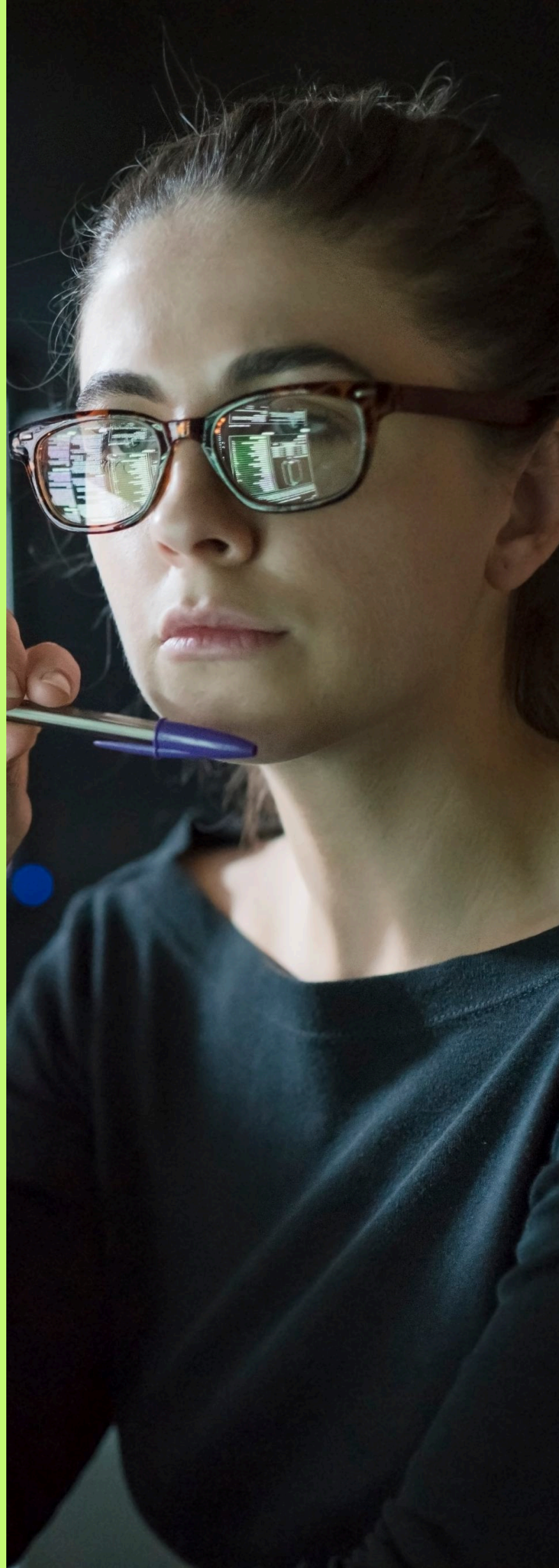

As informações a seguir estão sujeitas a alterações sem aviso prévio.

Introdução e Nivelamento

- Introdução a inteligência artificial;
- Introdução ao deep learning;
- Introdução a modelos generativos (ChatGPT e correlatos).

Aplicações

- Uso básico do ChatGPT;
- Aplicações no negócio;
- Reflexões prós/contras;
- Técnicas de Engenharia de Prompt.

Python + API ChatGPT

- Uso da API do ChatGPT;
- Integração com Python;
- Aplicação de análise de sentimento.

Customização

- Conceitos de Fine-tuning ChatGPT.

Direção



Direção

Prof.ª Dr.ª Alessandra Montini

É uma das principais referências brasileiras em dados, estatística e inteligência artificial (IA) aplicada aos negócios. Em razão de sua reconhecida autoridade nos temas, é frequentemente convidada para painéis, eventos nacionais e grandes veículos de comunicação, como a Globo News e a Record, para falar sobre análise de dados, IA e tomada de decisão orientada por dados.

Professora e pesquisadora com carreira acadêmica construída na Universidade de São Paulo (USP), é graduada e mestre em Estatística Aplicada pelo Instituto de Matemática e Estatística da USP (IME-USP) e doutora em Administração de Empresas pela Faculdade de Economia, Administração e Contabilidade da USP (FEA-USP).

Sua trajetória é marcada pela excelência acadêmica e pela habilidade de conectar teoria, tecnologia e aplicação prática em negócios. Ao longo de mais de 20 anos de atuação, recebeu mais de 30 prêmios de excelência acadêmica na USP e acumula mais de 30 prêmios de excelência como docente dos cursos de MBA da FIA Business School, consolidando seu reconhecimento tanto no meio acadêmico quanto executivo.

No Labdata, lidera pesquisas e programas avançados de educação executiva nas áreas de estatística, ciência de dados, engenharia de dados e IA. Criou laboratórios dedicados ao ensino prático em São Paulo, além de conduzir a expansão desse modelo de excelência para o ensino remoto, ampliando o acesso à formação de alto nível.

Atua como palestrante, orientadora de mestrado e doutorado na FEA-USP; é membro do Conselho Curador da FIA Business School e é colunista em relevantes portais de tecnologia, como Olhar Digital, TI Inside e Febraban Tech.

[linkedin.com/in/alessandramontini](https://www.linkedin.com/in/alessandramontini)





Contato

labdata@fia.com.br

labdata.fia.com.br

Unidades

Unidade Paulista

Estação de metrô Brigadeiro

Avenida Paulista, 302, 5º andar – Bela Vista – São Paulo/SP

CEP 01310-000

Unidade Nações Unidas

Estação de metrô Pinheiros

Avenida Doutora Ruth Cardoso, 7.221 – Pinheiros – São Paulo/SP

CEP 05425-070